

**Betreft: Aanvullende informatie t.a.v. aanvraag omgevingsvergunning vervanging afzuiginstallatie  
Gravendijk 6 Albergen - OLO nr. 7896021**

**Centraal Orgaan opvang Asielzoekers - 7 juni 2024**

Extra vragen vanuit de Gemeente:

**Brandscheidingen, en rookscheidingen afdeling 2.10 en 2.11 BB**

- Bouwkundige plattegronden en doorsneden indienen met opgave van brandscheidingen en rookscheidingen (met prestatie) en de verbeelding van het kanaalverloop.
- Alle te treffen voorzieningen brandkleppen, leidingschachten, etc aangeven op tekening.
- Details van de doorvoeren door brandscheidingen maken met gegevens van de toe te passen materialen (kwaliteitsverklaringen, attesten) ook van de brandkleppen.

**Locatie van afzuiginstallatie:**

Locatie van de nieuwe afzuig installatie, er lijkt wat onduidelijk te bestaan over de locatie en doorvoeringen van de afzuigpijp. De afzuigpijp komt uit op het dak, dit is niet het dak van de 2<sup>e</sup> etage, maar het verlaagde dak van 1<sup>e</sup> etage. Dat betekent dat er slechts 1 doorvoering is van afzuigpijp, de afzuigpijp gaat direct van de BG door het dak (waar ook de huidige pijp zit). De 2 afzuigpijpen komen nagenoeg op dezelfde plek door het dak van de 1<sup>e</sup> etage. Zie hiervoor ook onderstaande tekening.

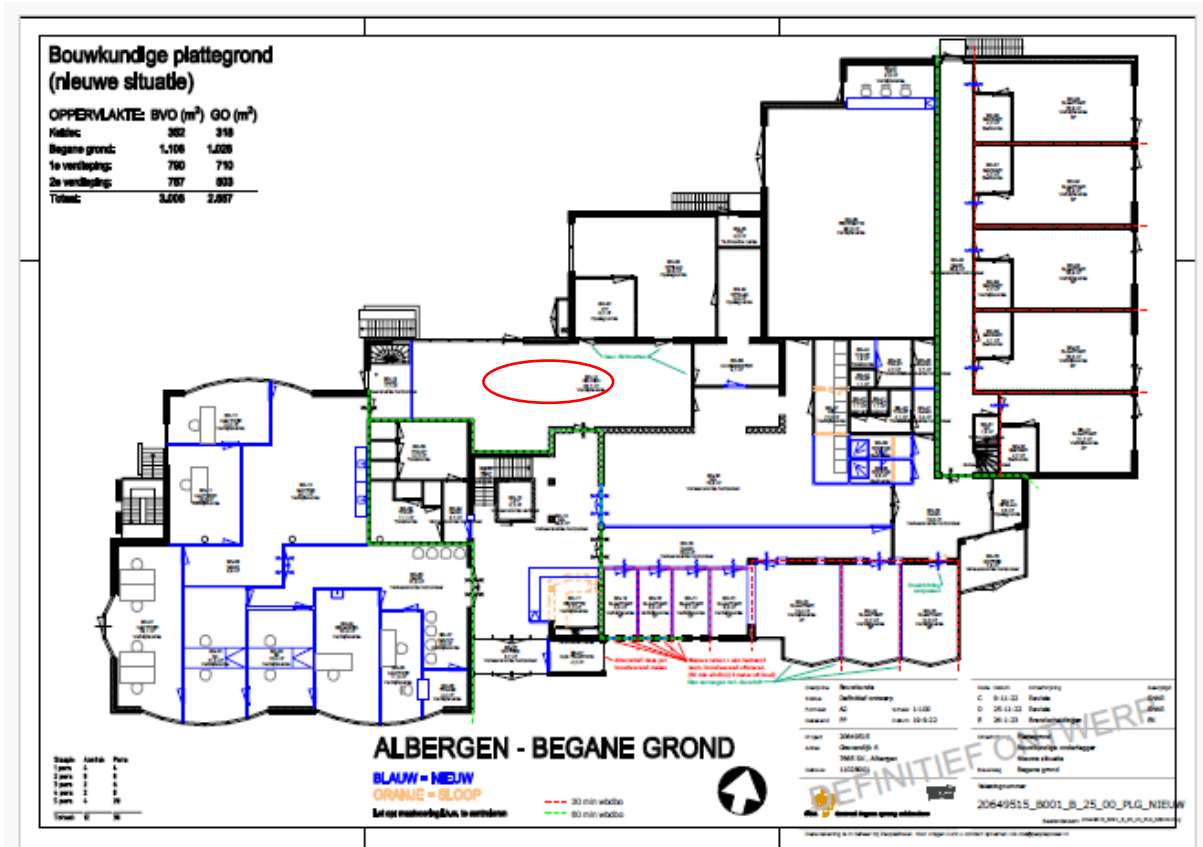

De rode ovale afbeelding geeft aan waar de afzuigpijpen door het lage dak naar buiten komen. Nota: de afzuigpijpen zullen dus niet verder door het pand (via de 1<sup>e</sup> en of 2<sup>e</sup>) getrokken worden.



Op bovenstaande foto staat ook afgebeeld dat de pijpen uit het dak van de 1<sup>e</sup> verdieping steken. De pijp gaat zodoende niet door de rest van het pand.

**Verbeelding van het kanaalverloop:**

<p>Bestaande pijp</p> <p>Noordgevel - bestaande situatie</p>	<p>Foto - bestaande situatie</p>
<p>Bestaande pijp vervangen door langere pijp</p> <p>Nieuwe pijp bijlaten voor afmeten zie nota tekening: 2044915_B01_L_B_L_DK_DET</p> <p>Noordgevel - nieuwe situatie</p>	<p>Foto - nieuwe situatie</p>
<p>Bestaande pijp</p> <p>Westgevel - bestaande situatie</p>	
<p>Bestaande pijp vervangen door langere pijp</p> <p>Nieuwe pijp bijlaten voor afmeten zie nota tekening: 2044915_B01_L_B_L_DK_DET</p> <p>Westgevel - nieuwe situatie</p>	

**ALBERGEN - GRAVENDIJK 6**  
**Noord- en Westgevel**  
**met ventilatiepijpen**  
**(bestaande en nieuwe situatie)**

Naam: <b>Woningbouw</b> Adres: <b>Gravendijk 6</b> Postcode: <b>4101 AB</b> Gemeente: <b>Utrecht</b> Project: <b>2044915</b> Status: <b>2024-01-15</b> Schaal: <b>1:100</b>	Tekenaar: <b>W. J. J. J.</b> Controleur: <b>W. J. J. J.</b> Datum: <b>2024-01-15</b> Bestand: <b>2044915_B01_L_B_L_DK_DET</b>
---	--

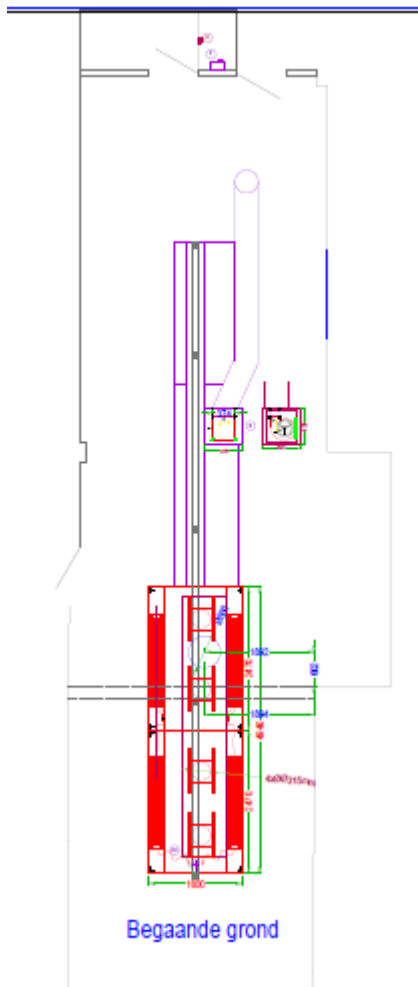

In bovenstaande tekeningen is exact te herleiden hoe de afzuigpijp is geplaatst, locatie in het pand, waar de pijp uitsteekt, etc. Verdere specificaties hebben ook in de vorige indieningsprocedure gezeten.

Brandklep: aangegeven op tekening

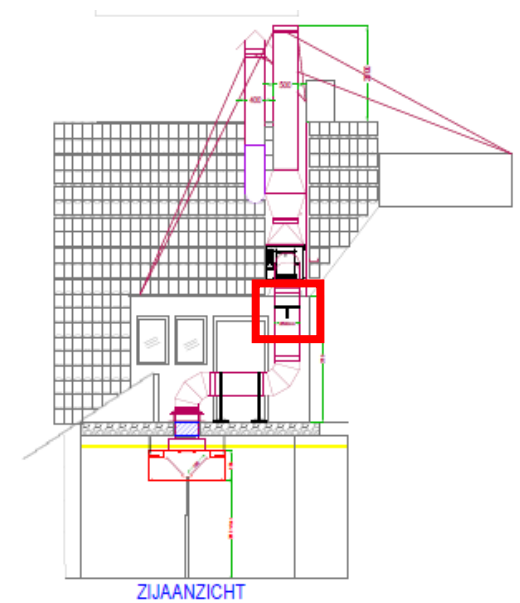

Wij stellen voor als COA, zodra de vergunning afgegeven kan worden, alle gegevens inzake afdichtingen, attesten, en specificaties bij oplevering van de installatie door onze leverancier, wij de brandweer van alle informatie voorzien.